

구
제
사
에
소
회

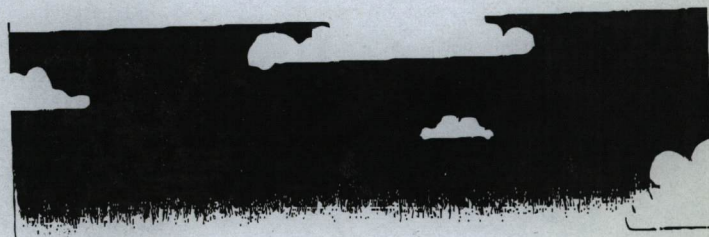

(사단법인) 자치경영연구원 부설

도시환경연구센터



Research & Design Center
for Eco - City

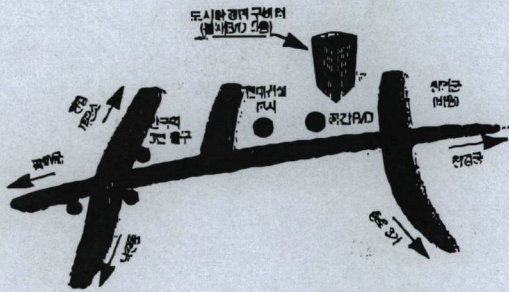

도시환경연구센터
사단법인 자치경영연구원

부설 도시환경연구센터

서울시 종로구 원서동 228 불재빌딩 5층
TEL: (02)747-3332 FAX: (02)747-1095
E-MAIL: jach21@chollian.net

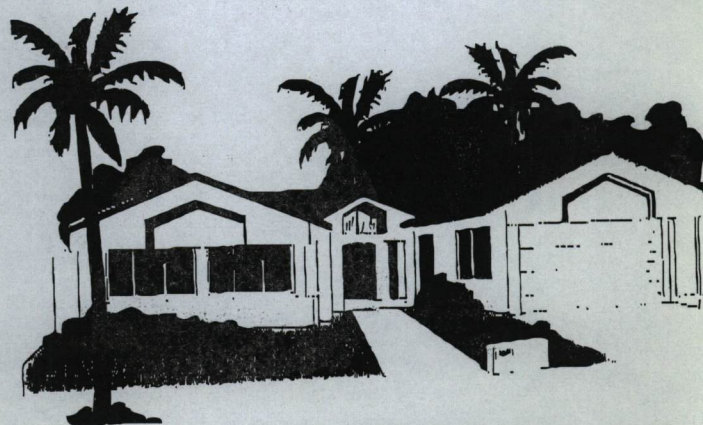

RADECO

000 32499

연구소비즈니스

도시환경연구소는 사단법인 자치경영연구원의 무설 기구로서 광역 자치단체와 기초자치단체가 직면하고 있는 각종 도시계획, 지역개발, 생태·환경분야에 대한 전문적인 연구와 자문을 수행할 목적으로 각 분야의 전문인력을 확보한 조직입니다.

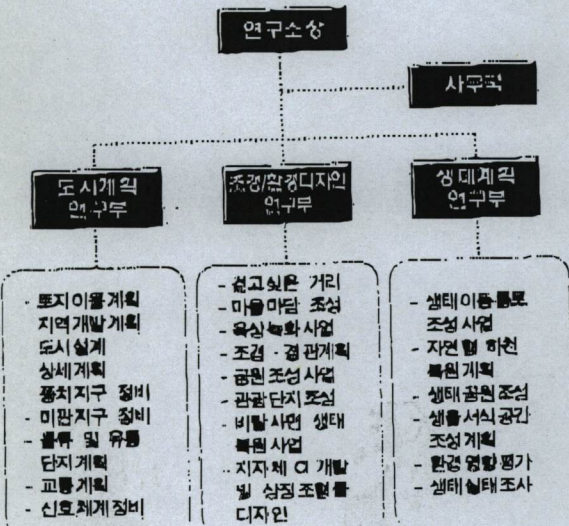

연구소비연구진

소장: 김성균 (도시 및 지역계획학 박사)

서울대, 펜실베이니아대 박사, 서울대 조경학과 교수
한국조경학회 이사 및 컴퓨터응용물과 위원장
한국 GIS 학회 이사 및 간사
서울특별시 건설기술심의위원
세계조경학회 이사, 동부지역 Treasurer

도시계획연구부

최막중 서울대, Harvard대학사, 한양대 교수
이승주 연세대학사, 도시계획기술사, 서경대 교수
최희균 Unk. of Southern Californin 박사, 한성대 교수

조경 / 환경디자인연구부

김노훈 서울대 임학과 농학박사, 단국대 교수
김현규 서울대 대학원, 조경기술사, 에코리 대표
고필영 수원대 미대교수, 환경조경연구소 소장

생태계연구부

심재환 서울대환경계획연구소 선임연구원
변화근 강원대 환경연구소 선임연구원
김창환 약산대학교 조경학과 교수
김용민 자연보전협회 학술위원
김정규 고려대 한국공생연구소 연구조교수
박찬걸 서울대 산림자원학과 연구원
김정수 경희대 환경학과 연구원
신관하 전라남도 산림환경연구소 연구원
이원규 전라남도 산악연못 전문이사

- 생태
- 조경
- 도시
- 환경
- 연구
- 미지
- 주공
- 사립

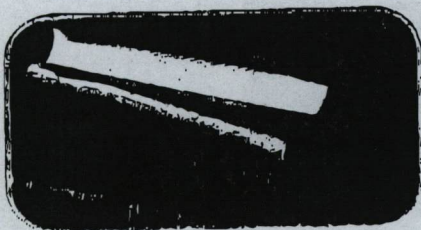

● 연구소장(김성균)

Research & Design

RADECO

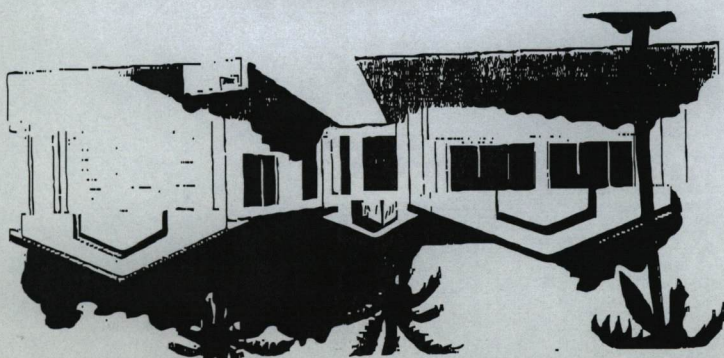

기타 중점사업

문화 / 관광 / 생태 데이터베이스 구축사업

- 최근 들어 문화 / 관광 / 생태와 관련된 정보는 그 중요도가 강조되고 있으며, 특히 정부는 21세기를 주도할 사업으로 관광 및 생태 관련사업육 선정하고 있어 그 중요성은 더 한층 강조되고 있음.
- 정부가 정책적으로 유도하는 관광·생태계획과 관련된 사업의 계획수립 및 집행에 있어 정확한 예산수립, 집행과정에서의 집합한 예측과 판단을 위해 지자체에서의 문화/관광/생태 DB의 구축은 그 필요성이 강조

도시내 주요 수목 DB구축과 관리시스템 개발

- 도시내의 가로수 및 보호수, 공원, 녹지 등에 생육하고 있는 수목은 녹지가 부족한 도시내에서 녹지환경을 제공해주는 중요한 환경요소이나, 이에 관리는 정확한 DB가 없이 임기응변식으로 행하여지고 있어 예산낭비를 초래하고 있음.
- 이에 수목의 위치, 규격, 수종, 생육상태 등에 대한 DB의 구축과 이를 바탕으로 한 체계적인 관리시스템의 개발은 효율적인 수목관리와 이에 따른 예산절감효과도 기대되며, 서울시 및 군포시를 시작으로 점차 사업이 확대될 것으로 예상

문화마을 조성사업

- 문화마을 조성사업은 1991년부터 농림부주관으로 농어촌정주권개발사업 대상면 즉 거점마을을 대상으로 미술기반정비, 공동이용·환경기초시설설치, 주택정비 등 종합적인 정비를 통해 현대적인 농어촌을 구축하는 사업임.
- 현재까지의 개발사례는 농어촌의 정서적 중요성을 배제한 단순한 농어촌개발에만 치우치고 있는 실정으므로, 농어촌의 전반적인 풍요로움과 환경·생태적인 부분, 도시의 현대적 감각을 접목시킨 차다운 문화마을조성개발에 대한 대안적 필요성은 절실하며, 본 연구센터에서는 이에 대한 개발대안을 제안

연구진의 최근용역실적

- 2001년. 자연형 하천공법 기술개발 (G-7 project)
- 1999년. 경동입일 유상조경설계 (G-7 project)
- 1999년. 동해시 환경시범 도시건설 종합계획
- 1999년. 공학기술 김 녹지량 확충사업 실시설계
- 1999년. 무주 수리골천, 덕적곶천 자연형 하천조성식재 설계
- 1999년. 회양의 숲 조성계획 및 설계
- 1999년. 달성군 셋강(기세곡천)살리기사업 실시설계
- 1999년. 금강유역 하천 생태계(어류) 및 서식환경조사
- 1998년. 동작구 사당동 주민 참여형 마을마당 조성 기본계획 및 실시설계
- 1998년. 의왕-고색간 고속도로 야생동물 이동통로 기본계획 및 실시설계(오봉산 생태이동통로)
- 1998년. 의왕시 하천 친수환경 조성방안
- 1998년. 영월 동강일대 자연 생태계 조사
- 1998년. 경기북부 민통선지역 생태계 조사
- 1998년. 퍼지시스템에 의한 고속도로 유고응답 모형에 관한 연구
- 1998년. 서울 도심구 성장관리계획
- 1998년. 21세기 성남시 장기발전계획
- 1998년. 서울시 도지이용 실태조사 및 전산화 연구
- 1998년. 강원도 자연환경 연구공원 조성계획
- 1998년. 전주 성남 교회의 거리조성 기본계획
- 1998년. 과천시 전원도시 특성화 사업
- 1998년. 농협 종합유동단지 개발에 따른 교통문제 해소 방안 연구
- 1997년. 광진구 능동 237-1 외 11개소 마을마당조성 기본계획 및 실시설계
- 1997년. 고한 레포소단지 조성 기본계획
- 1997년. 서울시 미관지구 정비방안 연구
- 1996년. 삼진강수변 체육공원 기본계획 및 실시설계
- 1996년. 부천 영상도시화 연구
- 1996년. 덕수궁길 보행자 중심 녹화거리 조성 기본계획 및 실시설계
- 1996년. 성북구 보곡단길 기본설계
- 1996년. 한감사 광장 조성 기본계획 및 실시설계

참여사회를 여는
자치경영연구원

Institute of Local Autonomy & Management

신생에게 연구원을 드립니다
 참이하시니 만큼 선생님의 연구원이 되어 갑 것입니다

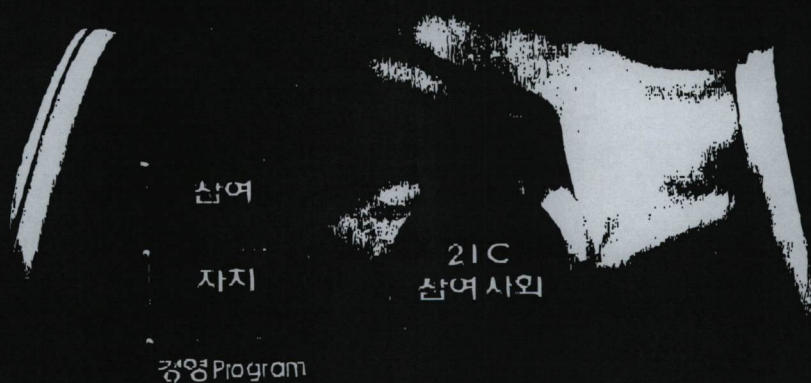

참여

자치

21C
 참여사회

경영 Program



사: 100-100
 법인 **자치경영연구원**

n t s

목 차

- 1 인사말
- 2 연구원 소개
- 3 연구원 주요사업목차
- 4 각 기구별 세부 사업
- 5 (부설) 도시환경연구센터
- 6 (부설) 도시환경연구센터 연구진
- 6 지방자치단체 용역수행실적
- 6 연구원 주요연표

7
8
9
10

새롭게 출발합니다

자치단체장 32명, 광역의원 160명, 기초의원 300명

그동안 저희 연구소는 민간연구소로서 왕성한 활동을 벌여왔습니다. 그 결과 전국에서 가장 많은 지방의회 의원과 자치단체장을 회원으로 모시고 있음을 자랑스럽게 생각합니다. 또한 본 연구소는 교육, 연수 사업 등에서 많은 성과를 거두어 이 땅의 지방자치 발전에 기여하는 민간연구소로서의 자부심과 긍지를 갖게 되었습니다. 이제 이 긍지와 자부심을 바탕으로 더 넓고 더 많은 영역에서 활동하겠습니다.

새로운 도약을 이루어내고자 합니다

과거에는 견제와 감시 위주의 의정활동 지원이었다면
이제는 선진적인 행정프로그램의 개발·보급을 중심으로
21세기 참여 민주주의 시대를 여는데 기여하고자 합니다.

지방자치실무연구소

(과거)

- 지방자치시대의 새로운 기류 형성
- 지방위원회의 의정활동을 실무적으로 지원
- 지방자치시대별 연대 사업 활동

자치경영연구원

(현재)

- 중앙정부 및 지방정부의 행정프로그램 개발
- 중앙과 지방정부의 행정업무 전반에 대한 정책 지원
- 21C 전자정부의 실현을 위한 정책 Program 개발



연구원 조직기구표



지자체경영연구원은

김병준 이사장 / 손혜재 연구원장 / 박사급 연구원 17인 / 석사급 연구원 10인 / 재원인구원 20인이 함께합니다.

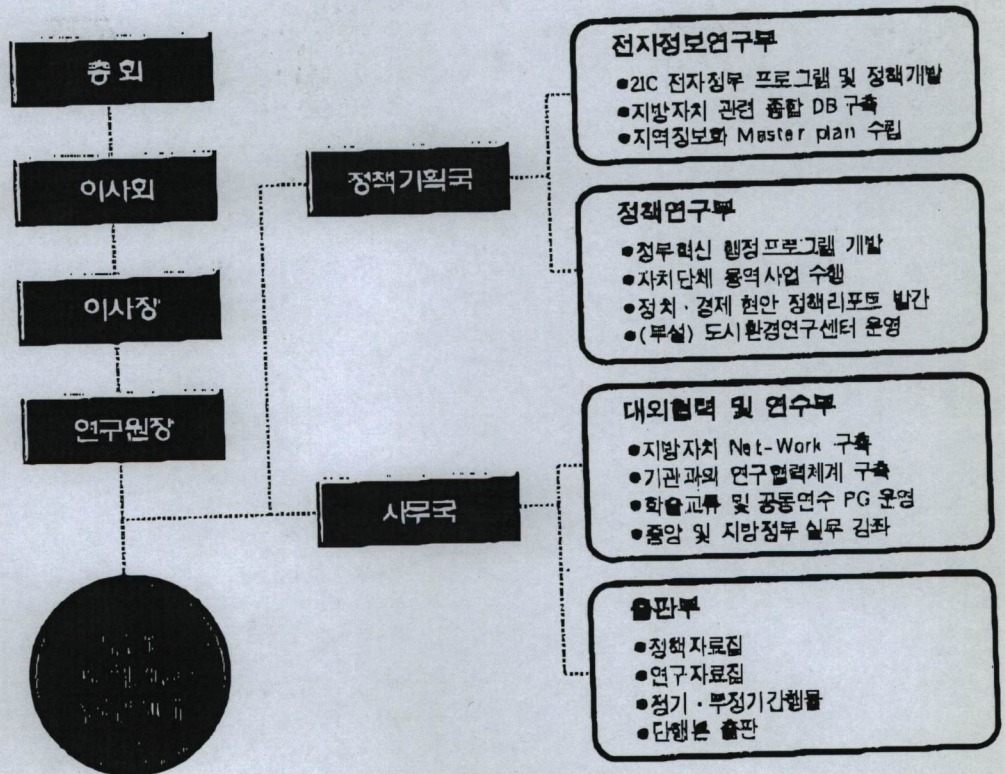

연구원 주요사업의 4대 컨셉

혁신지방자치실부연구소의 정신이 그러했듯이 책임감을 바탕으로 이론보다는 현실을 중시하고 결과에서는 질 높은 내용을 추구하겠습니다.

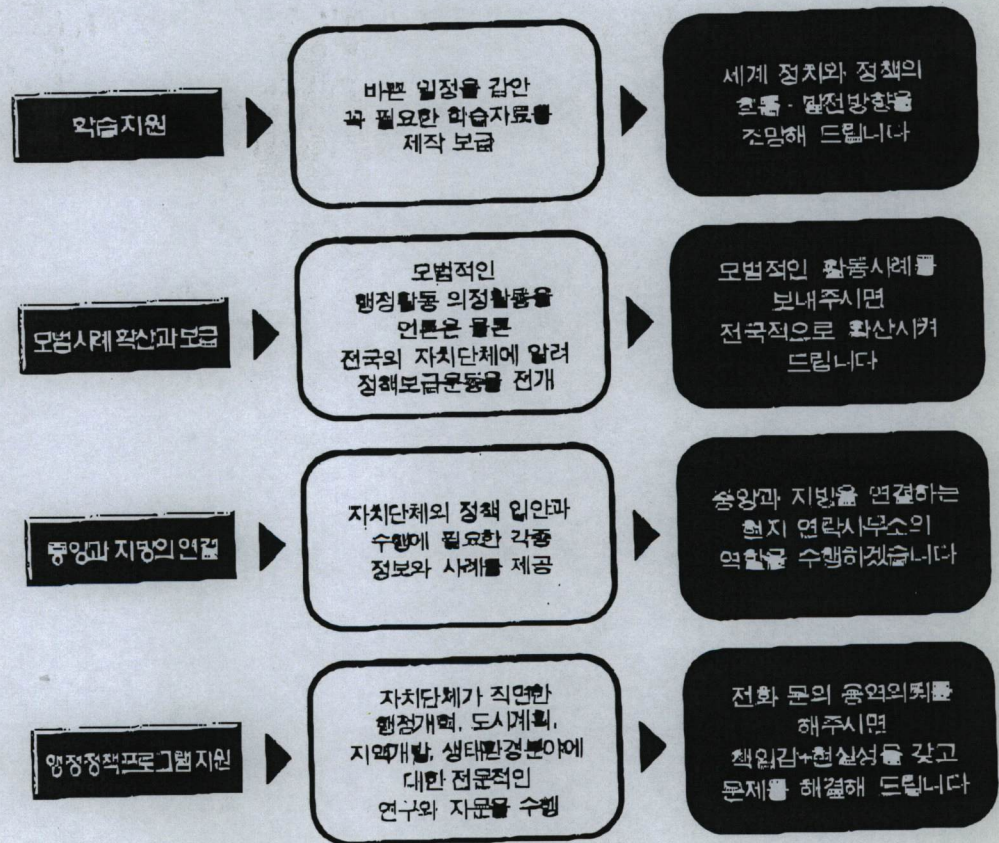

**자치단체의 현안에 대한 신속한 대안마련
과**

각 기구별 세부사업내용

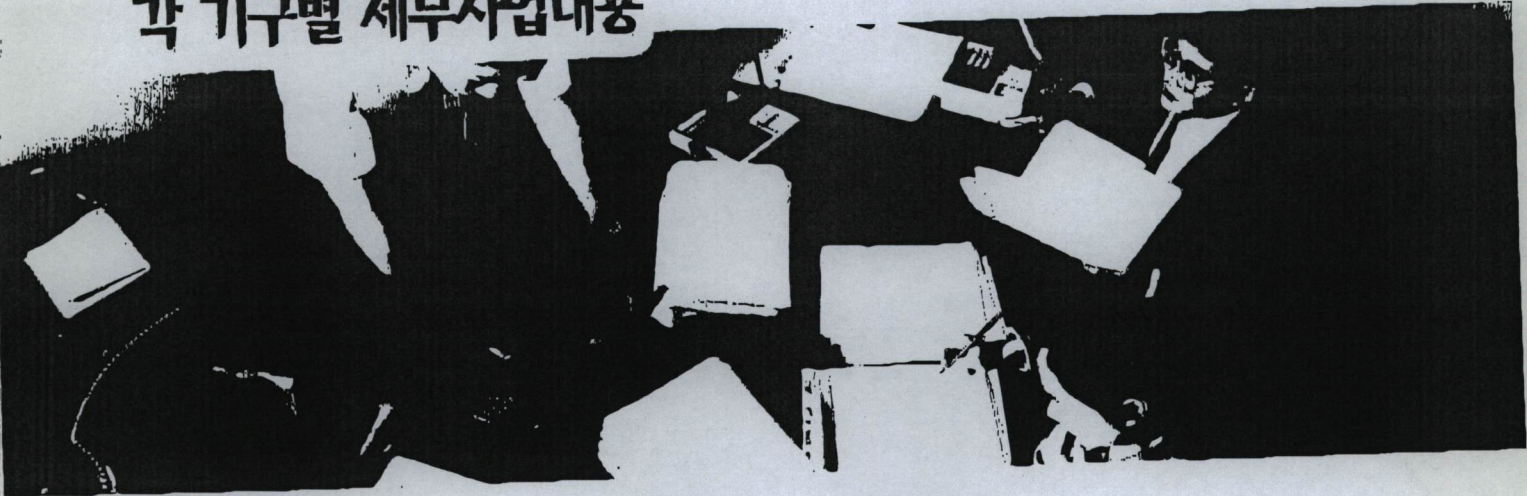

저희에게 맡겨 주십시오. 최고의 실무 전문가들이 기다리고 있습니다.

1. 정책연구부

자치단체 발전전략프로그램
외자유치권 위탁프로그램
행정개혁프로그램

- 이전 자치단체의 특화된 발전전략이 필요함
- 자치단체의 외자유치는 대부분 실패
- 외자유치가 가능한 상품개발
- 행정자치부의 자치단체 경영개혁평가 주요 항목 점검

2. 도시환경연구센터

생태브리지 계획 및 설계사업

- '99 환경부 추진사업
- 제4차 국토계획(2001-2020)에 반영
- 경상남도, '에코브리지' 사업 추진('99)
- 생태관광과 테마관광자원으로 활용
- 시민·환경단체의 적극적 호응

주민참여형 마을마당

- 마을 주변 500~1,000평 정도의 공유지 활용
- 주민 참여형 설계공방 적용, 만족감 극대화
- 서울 동작구의 조성 사례 (567명 규모)
- 조성 후 주민 스스로 관리, 유지관리비 절감 효과
- 매각심과 주인 의식, 공동체 의식 강화 효과

걷고싶은 거리 조성사업

- 2002년 월드컵을 계기로 걷고 싶은 도시 만들기 사업 실시
- 서울의 각 구청 및 지방도시에서 시범사업 조성
- 주민참여에 의한 가로설계 방식(본 연구원의 차별화 전략)
- 적수공간 보행자 중심의 녹화거리 조성' 사례가 대표적
- 종로구, 전주시를 비롯 많은 자치단체가 준비·추진중

자연형 하천살리기 사업

- 지역의 수문 및 하천환경을 종합적으로 고려
- 최적의 하천 복원계획과 설계 now-how 보유
- 안전성과 생태적 고려를 동시에 수행
- 시민공원 및 관광·교육의 장으로 활용

3. 전자정부 연구부

지역정보화 기본설계

- 행정자치부 지역정보화 촉진 사업
- 지역 정보화의 정사진
- 정보화 map
- 지역정보화 복회전략 설계

문화·생태 DB 구축과 프로그램

- 우리고장의 명소찾기 DB 구축
- 생태 DB 구축
- 문화·관광정보화 Program 구축

실업자 지원 Program

- 구인/ 구직자 DB구축
- 관내 실직자들에게 각종 취업정보 제공
- 상담등을 통한 재교육 기관 연결

도시환경연구센터

도시환경연구센터

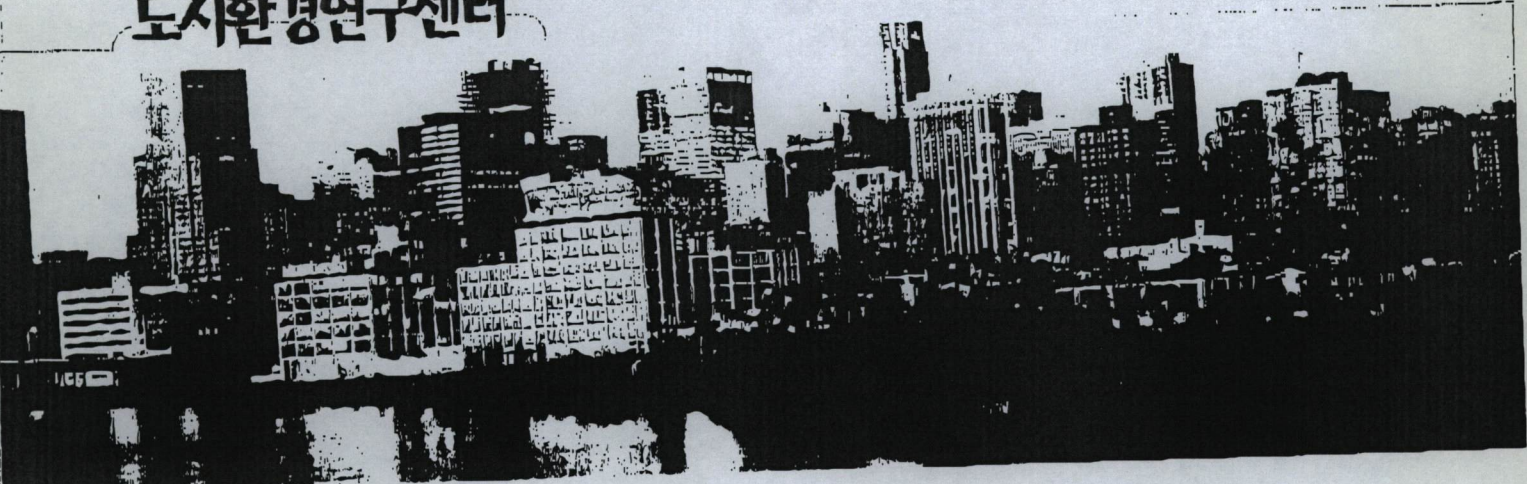

도시환경연구센터

사단법인 자치경영연구원 부설 기구로서 광역자치단체와 기초자치단체가 직면한 각종 도시계획, 지역개발, 생태환경분야에 대한 전문적인 연구와 자문을 수행할 목적으로 각 분야의 전문인력을 확보한 조직입니다.

조직구분

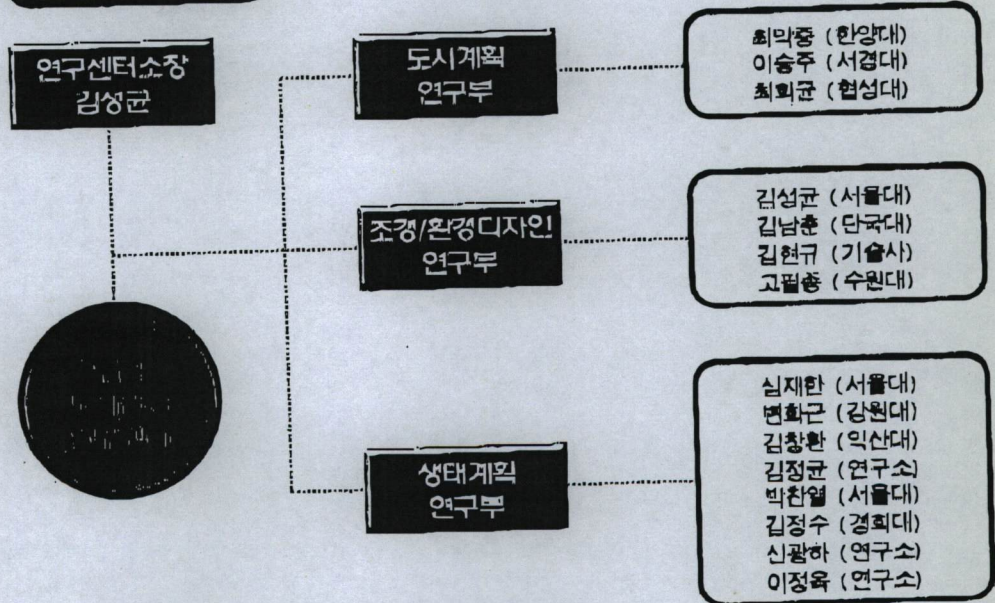

(부설)도시환경연구센터 연구진

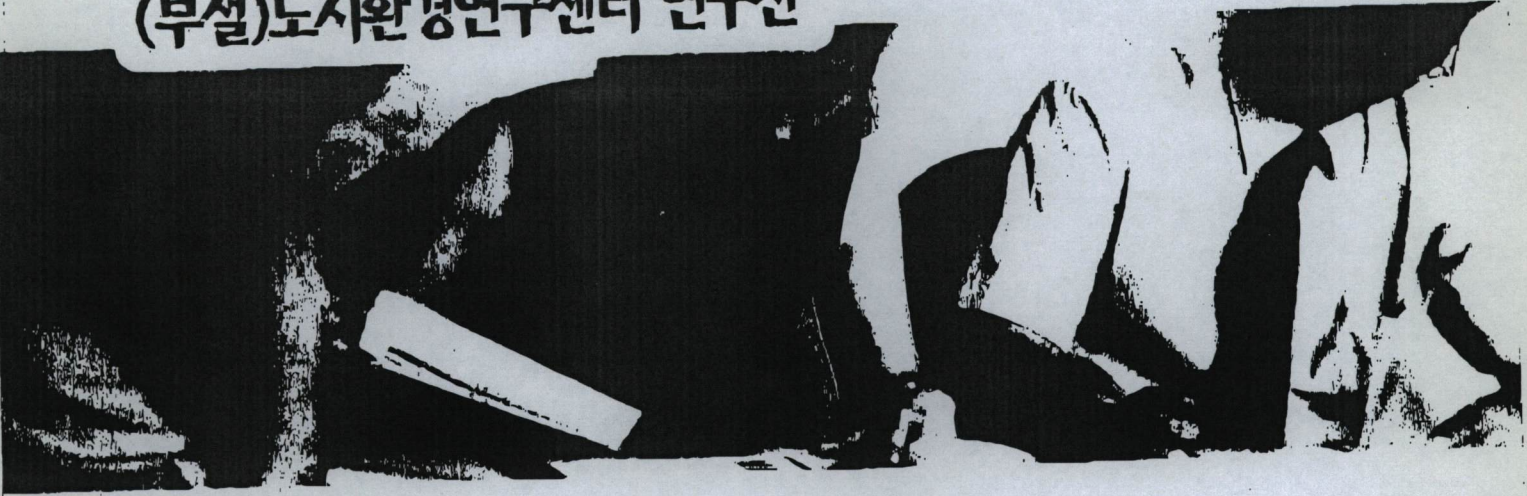

1. 소장

- 김성균 (도시 및 지역계획학 박사)**
- 서울대, Univ. of Pennsylvania 박사, 서울대 조경학과 교수
 - 한국조경학회 이사 및 컴퓨터응용분과 위원장
 - 한국 GIS 학회 이사 및 감사
 - 서울특별시 건설기술심의위원
 - 세계조경협회 이사, 동부지역 Treasurer

2. 도시계획

- 최막중 (도시계획)** 서울대, Harvard대 박사, 한양대 도시공학부 교수
이승주 (도시계획) 연세대, 연세대학원 박사, 도시계획기술사, 서경대 교수
최희균 (도시교통) 연세대, Univ. of Southern California 박사, 협성대 교수

3. 조경/환경디자인

- 김남훈 (환경복원계획)** 서울대, 서울대 임학과 농학박사, 단국대 교수
김현규 (조경계획) 서울대, 서울대 대학원, 조경기술사, 한림에코텍 대표
고필중 (환경디자인) 홍익대, 수원대 미대교수, 환경조형연구소 소장

4. 생태계획

- | | | | |
|------------|------------------|---------|------|
| 심재한 | 서울대 환경계획연구소 연구원, | 양서·파충류, | 이화박사 |
| 변화근 | 강원대 환경연구소 선임연구원, | 어류, | 이화박사 |
| 김창환 | 익산대학교 조경학과 교수, | 식생, | 이화박사 |
| 김용범 | 자연보존협회, 화술위원, | 식물분류, | 이화박사 |
| 김정규 | 한국근충연구소 연구조교수, | 곤충, | 이화박사 |
| 박찬열 | 서울대 산림자원학과 연구원, | 조류, | 박사수로 |
| 김정수 | 경희대학교 환경학과 연구원, | 조류, | 박사수로 |
| 신광하 | 전남산림환경연구소 연구원, | 조류, | 이학석사 |
| 이정옥 | 전남산악회 전무, | 포유류, | 이학석사 |

국립중앙도서관 소장본

지방자치단체 용역수행실적



1. 도시계획

토지이용방안
 지역개발
 도시계획 및 상세계획
 교통계획 및 신호체계 분야 등
 도시계획 관련 용역 수행

- 서울시 토지이용 실태 및 전산화 연구
- 용산지역개발 기본계획
- 서울시 풍치지구 관리방안
- 세운상가 주변 재개발 기본방향
- 국유지 관리 개선방안 연구
- 자연친화적 산지개발 기준 정립
- 광주 수완지구 사업추진 전략수립 연구
- ITS 사업 타당성 검토 및 사업추진 전략 연구
- 퍼지시스템에 의한 고속도로 유고 응답 모형에 관한 연구

2. 조경/생태

단지 및 조경기본계획
 도로경관계획
 생태문화공원계획
 자연형마천 및 생태공원 계획
 생태문화에코브리지계획
 C타입 및 환경모형별 설치
 색채디자인 분야 용역수행

- 서울시 산림생태계 조사연구
- 서울시 산림생태관리시스템 개발
- 덕수궁길 보행자 중심 녹화거리 조성 기본계획 및 설계
- 난지도 매립지의 정기토지이용 기본계획
- 국내 여건에 맞는 자연형 하천 공법개발에 관한 연구
- 한강 조류생태공원 조성용역
- 도시 지역에서 효율적인 생물서식공간 조성기술 개발
- 경기북부 지역에서 환경적으로 건전하고 지속가능한 개발을 위한 조사연구
- 각 자치단체의 이 개발과 환경조형을 설치
- 자연생태계 조사 및 환경영향평가 작업 수행

연구원 주요연표

- 1993 2. (기천) 지방자치실무연구소 설립 준비위 구성
- 1993 9. 사단법인 지방자치실무연구소 창립(28일)
- 1993-4 서울시 에겔산 분석 사업(서울시 의회와 함께 '93, '94 회계연도 에겔산 분석팀 운영)
- 1993 9. '국가발전과 지방자치의 전략'에 관한 특별토론회
- 1994 3. '21세기 지방자치 실무강좌 -지방의회 입후보자 연수사업(100명의 수료생 배출)
- 1994 3. 시사저널과 공동, 지방의회 의원 베스트 10 조사사업
- 1994 4. '자치시대를 향한 정치, 행정개혁의 방향'에 관한 토론회
- 1994 4. '21세기 지방자치 실무강좌 -자치단체장 입후보자 연수사업(40명의 수료생 배출)
- 1994 6. '민선단체장의 개혁정책 방향'에 관한 좌담회
- 1994 8. '21세기, 세기의 전환과 지방자치제'에 관한 세미나
- 1994 9. '일인 참여사회', '자치시대'로 재호 바꾸고 체제 전면 개편
- 1994 9. 영유아법 개정을 위한 정책 토론회 개최
- 1994 11. '학교급식시설을 위한 자치단체 조계(안)' 발표
- 1994 11. 통권 10호, 자치시대 창간호 발간
- 1994 11. 독일 에베르트 재단 초청 제1차 해외연수
- 1994 12. 강원일보 주최 연수행사 주관 '95년 4대 선거 출마자를 위한 지방자치 정책토론회' 운영
- 1995 2. 독일 에베르트 재단 초청 제2차 해외연수
- 1995 2. 미국 델라웨어 주립대학 '지방자치 해외연수과정' 개최 (지방의회 출마자 및 의원20명 연수)
- 1995 2. 자치단체장의 지역발전종합개발계획 수립을 위한 정책 세미나
- 1995 2. '한국정치현실과 지방자치제의 과제'에 관한 세미나
- 1995 3. '21세기 지방화 시대의 경영 행정과 자치 행정' 세미나
- 1995 4. 6.7선거에 관한 국민 정치의식 조사
- 1995 4. '전국지방자치유관연구소 및 단체협의회' 결성(전국 30개 연구단체 참가)
- 1995 4. 일본지방자치종합연구소와 '한일 지방자치 현황과 과제' 공동 토론회 개최
- 1995 4-5. '6.27선거 이렇게 치름시다 - 선거실무 전국 순회교육(총 수강인원 1,500명)
- 1995 4. '개정선거법 해설과 새로운 선거운동'에 관한 정책 토론회
- 1995 4. '지방자치시대의 주택정책'에 관한 세미나
- 1995 5. '지방자치시대의 참여민주주의와 지역활동'에 대한 정책토론회
- 1995 5-6. 부산시장선거에 관한 부산시민의 정치의식 여론조사
- 1995 9. 대전 유성구 학교급식시설 지원 예산안에 관한 시민단체와의 공동기자회견
- 1995 11. '지역경제개발 정책대학' 운영
- 1995 하이텔 광공DB구축사업 개발 제안사로 참여
- 1995-5. 정치업무 통합 프로그램 '뉴리더' 개발 및 DB소프트웨어 구축 사업
- 1995 한국정보통신기술으로부터 '공공행정 DB개발 및 전산시설 설치 지원 사업자'로 선정됨
- 1995-8. PC중심 하이텔 '멀린정책회의' 운영(go onfram)
- 1998 3. (부설) 도시환경연구센터 설립
- 1998 4. 사단법인 참여사회 자치경영연구원으로 명칭 변경
 연구자료집 『자치실무』(에겔산/행정감사지침서)발간
 세미나 자료 『지방정부 에겔산 분석 세미나』발간
 『공직선거 및 선거부정방지 법령집』간행
 추 1회 FAX통신 『자치속보』운영
 자료집 『99년 지방자치단체 예산 편성 지침』발간
 단행본 『생활정치 현장 리포트』발간(99 대북출판사)
 단행본 『한국 지방자치론』발간(95 의림출판사)
 단행본 『지방자치시대의 정책과 공약』(96 세계잡출판사)
 단행본 『지방자치의 성과가 나라의 운명을 좌우한다』(95 발간)
 단행본 『자치단체장의 사정과 수완』(95 대북출판사)

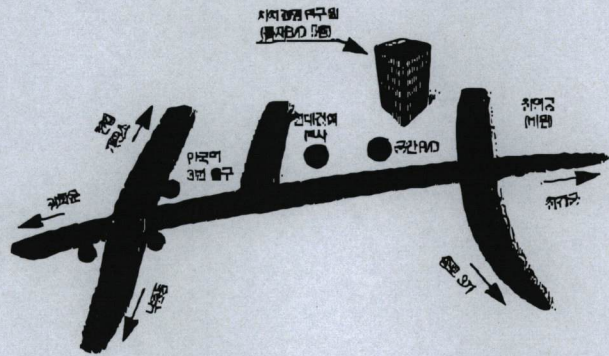

사단법인 자치경영연구원

서울시 중교구 원서동 228 동재빌딩 5층
 TEL: (02) 747-3332 FAX: (02) 747-1895
 E-MAIL: Ja.chi21@Chollia.n.net